

Mozilla Thunderbird

Οδηγίες εγκατάστασης νέου λογαριασμού email

Πριν ξεκινήσετε θα πρέπει να έχετε τις παρακάτω πληροφορίες τις οποίες σας έχουμε στείλει. Αν δεν τις έχετε θα πρέπει να τις ζητήσετε:

- **POP3:** **mx.softways.gr**
- **SMTP:** **mx.softways.gr**
- **Email address:** **test@company.gr**
- **Username:** **test.company.gr** (προσοχή! βάζουμε τελεία και όχι @)
- **Password:** **xxxxxxxx**

Τώρα μπορείτε να ξεκινήσετε το στήσιμο του λογαριασμού email στο Mozilla Thunderbird

* ΣΗΜΕΙΩΣΗ:

Ενδέχεται οι οδηγίες να διαφέρουν σε μερικά σημεία. Αυτό οφείλεται στις εκδόσεις τόσο των Windows όσο και των εκδόσεων του προγράμματος email που χρησιμοποιείτε.

1.

Ξεκινήστε το **Mozilla Thunderbird**.

Αν είναι η πρώτη φορά που χρησιμοποιείτε το Mozilla Thunderbird, πηγαίνετε στο βήμα 4.
Διαφορετικά πηγαίνετε στο επόμενο βήμα.

2.

Από το παράθυρο του Mozilla Thunderbird επιλέξτε **Tools > Account Settings**

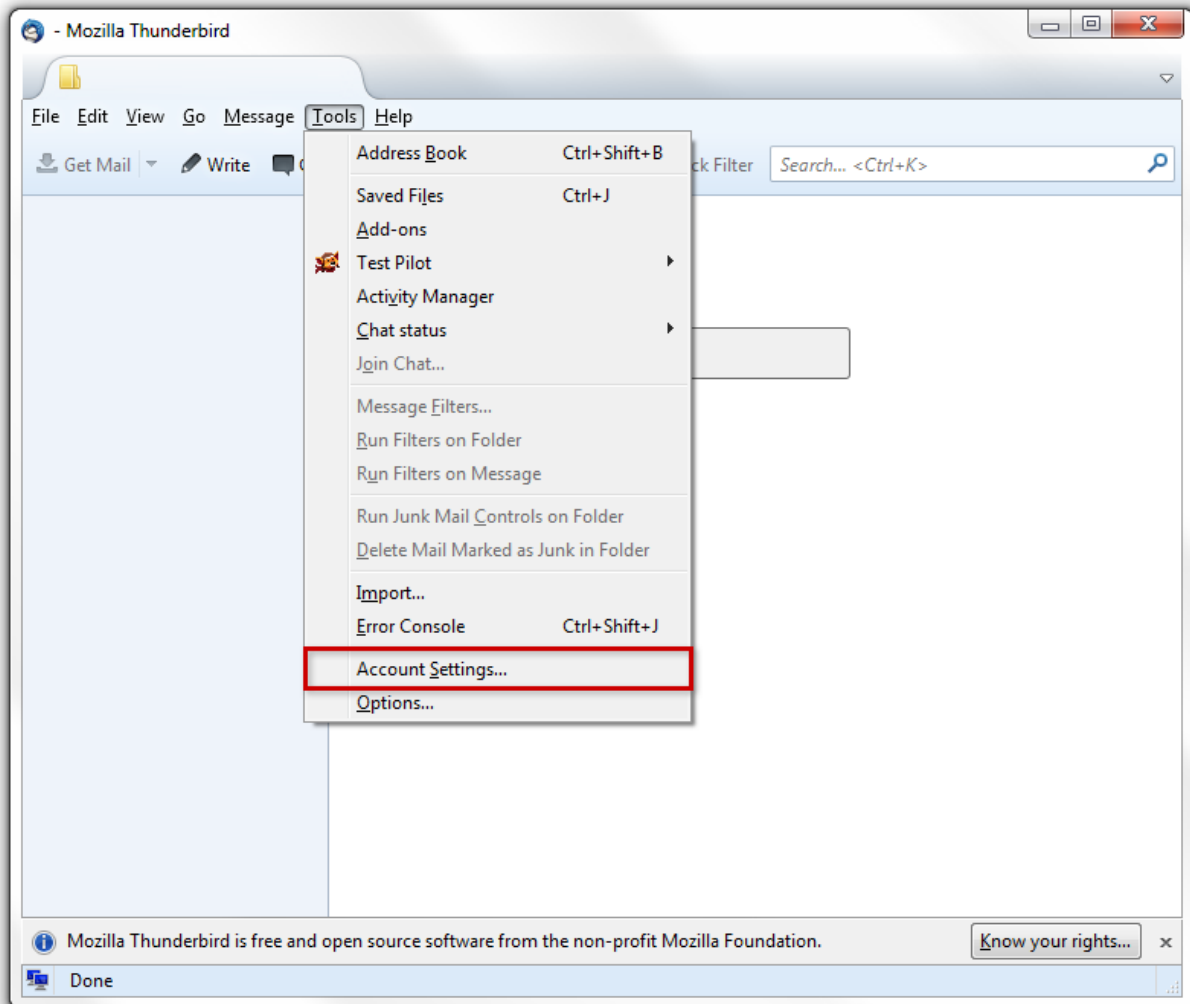

3.

Κάτω αριστερά επιλέξτε **Account Actions** και έπειτα **Add Mail Account**

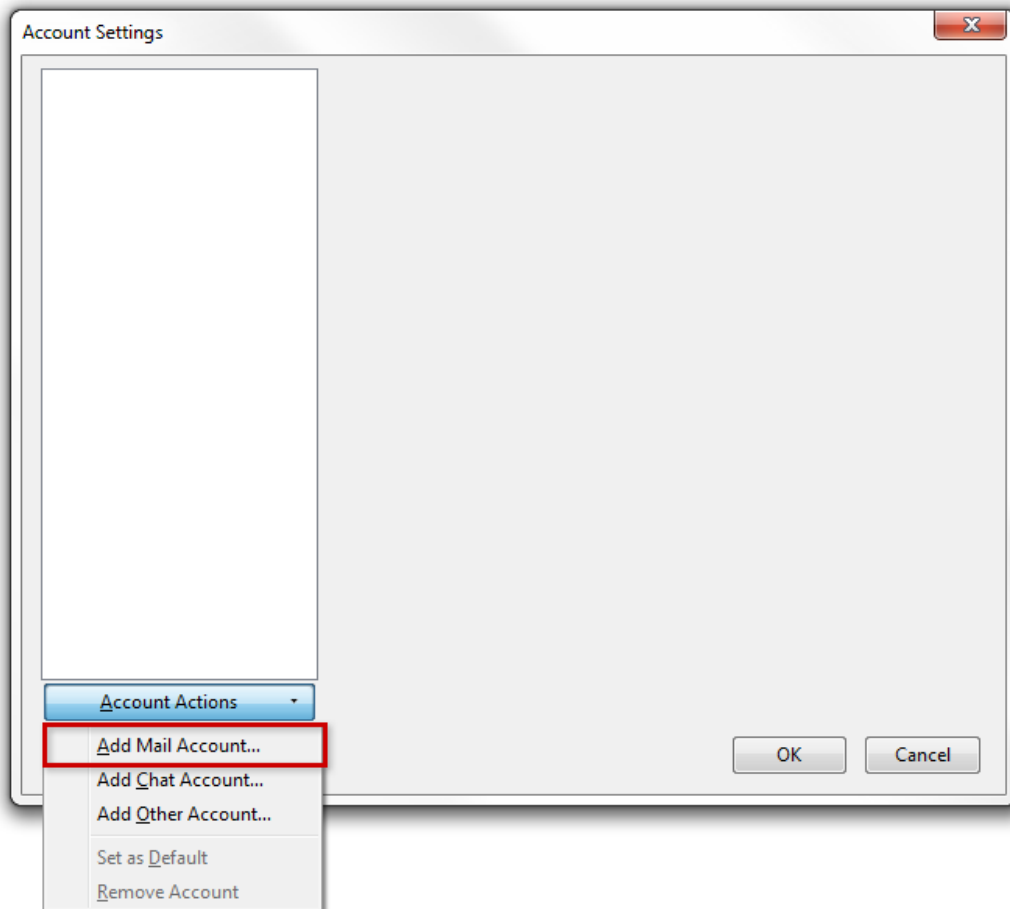

- Πατήστε **OK**

4.

Συμπληρώστε τις πληροφορίες που σας έχουμε δώσει:

- **Your Name:** **company AE** (το όνομα αυτό θα εμφανίζεται στους παραλήτες των email σας).
- **Email address:** **test@company.gr**
- **Password:** **xxxxxxxx** (σας το έχουμε δώσει)
- Τσεκάρετε το **Remember password**

Mail Account Setup

Your name: Your name, as shown to others

Email address:

Password:

Remember password

- Πατήστε **Continue**

5.

- Συμπληρώστε τις πληροφορίες
- Επιλέξτε **POP3**
- Πατήστε **Manual Config**

Mail Account Setup

Your name: Your name, as shown to others

Email address:

Password:

Remember password

Configuration found in Mozilla ISP database

IMAP (remote folders) POP3 (keep mail on your computer)

Incoming: POP3, pop.1und1.de, SSL

Outgoing: SMTP, smtp.1und1.de, STARTTLS

Username: account@1and1help.com

6.

Συμπληρώστε τις πληροφορίες:

Incoming Server hostname **mx.softways.gr**

Incoming Port Number **110**

Authentication **Normal password**

Outgoing SMTP **mx.softways.gr**

Outgoing Port Number **25**

SSL **NONE**

Authentication **Normal password**

Username **test.company.gr** (προσοχή! βάζουμε τελεία και όχι @)

Mail Account Setup

Your name: Your name, as shown to others

Email address:

Password:

Remember password

Configuration found in Mozilla ISP database

	Server hostname	Port	SSL	Authentication
Incoming:	POP3 <input type="text" value="mx.softways.gr"/>	110	NONE	Normal password
Outgoing:	SMTP <input type="text" value="mx.softways.gr"/>	25	NONE	Normal password

Username:

- Αφού συμπληρώσετε τα πεδία πατήστε **Done**

7.

Πατήστε **OK**

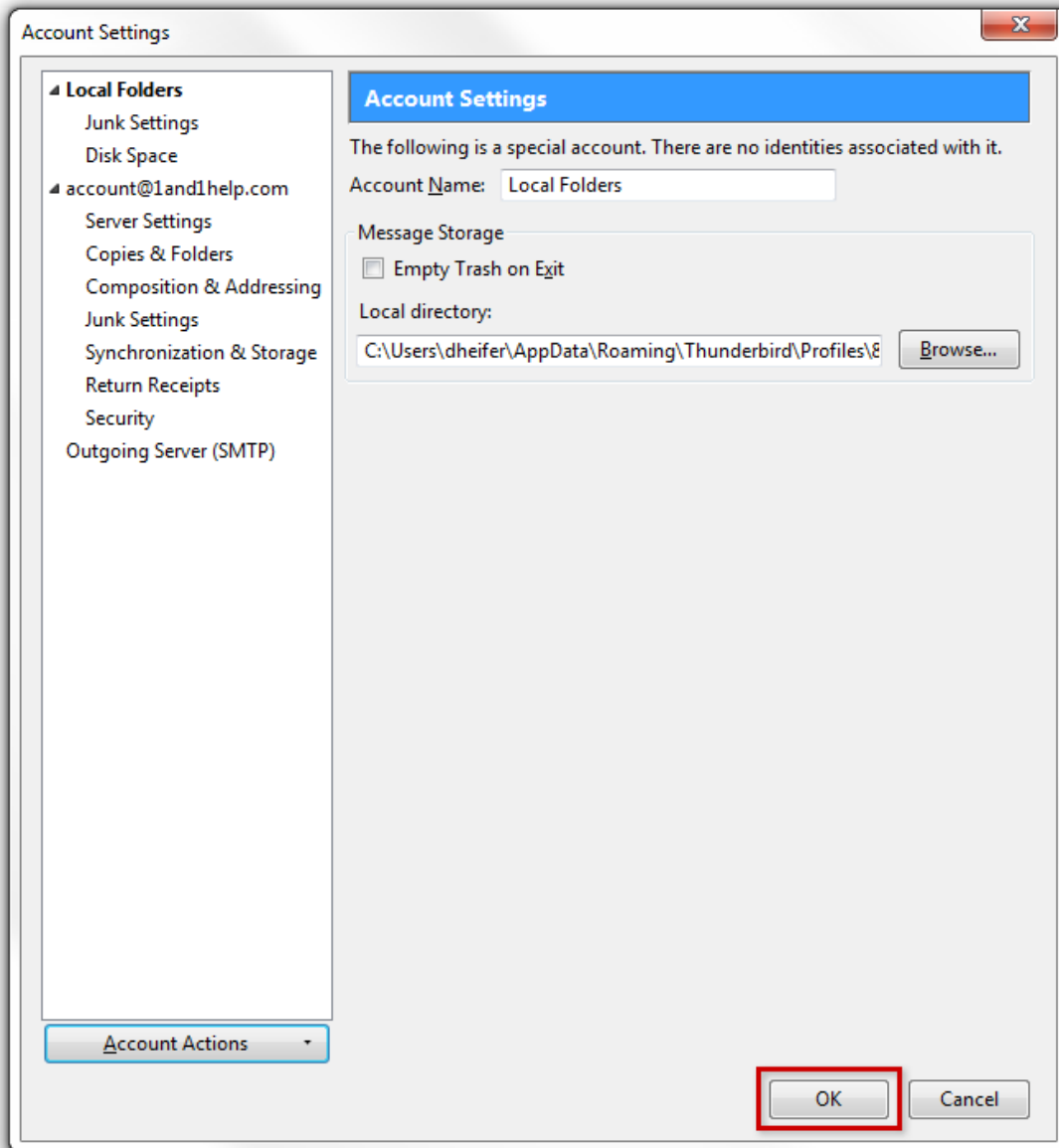

Τελειώσατε! Δοκιμάστε το email σας (στείλτε/λάβετε). Καλή συνέχεια...