

# Microsoft Outlook Express

## Οδηγίες εγκατάστασης νέου λογαριασμού email

Πριν ξεκινήσετε θα πρέπει να έχετε τις παρακάτω πληροφορίες τις οποίες σας έχουμε στείλει. Αν δεν τις έχετε, θα πρέπει να τις ζητήσετε:

- **POP3:** **mx.softways.gr**
- **SMTP:** **mx.softways.gr**
- **Email address:** **test@company.gr**
- **Username:** **test.company.gr** (προσοχή! βάζουμε τελεία και όχι @)
- **Password:** **xxxxxxxx**

Τώρα μπορείτε να ξεκινήσετε το στήσιμο του λογαριασμού email στο Microsoft Outlook Express

\* ΣΗΜΕΙΩΣΗ:

Ενδέχεται οι οδηγίες να διαφέρουν σε μερικά σημεία. Αυτό οφείλεται στις εκδόσεις τόσο των Windows όσο και των εκδόσεων του προγράμματος email που χρησιμοποιείτε.

# 1.

- Ανοίξτε το Microsoft Outlook Express
- Επιλέξτε **Tools > Accounts**

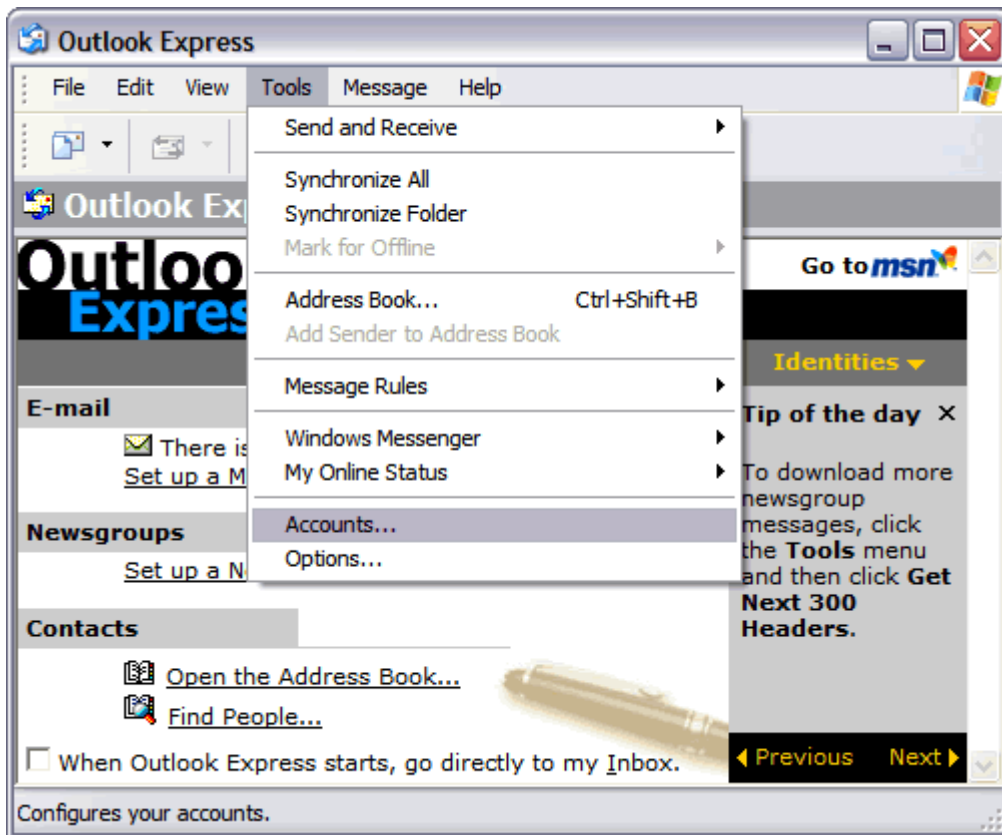

# 2.

Στο παράθυρο που θα εμφανιστεί

- επιλέξτε την ετικέτα **Mail**
- πατήστε **Add** και επιλέξτε **Mail**

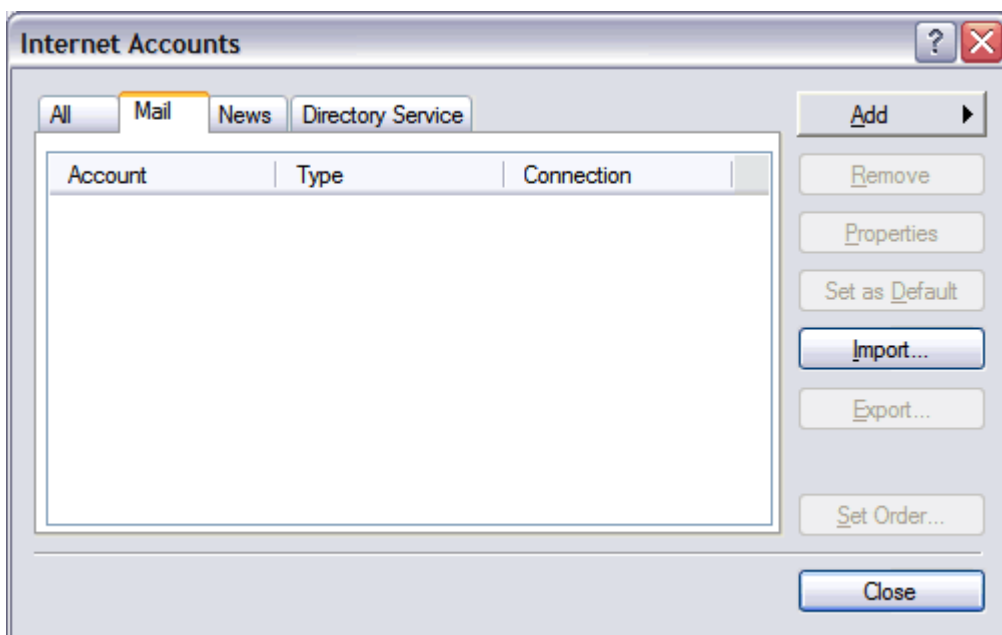

# 3.

- Γράψτε στο **Display Name** το όνομά σας (θα εμφανίζεται στον παραλήπτη)

- πατήστε **Next**

# 4.

- Συμπληρώνετε το πεδίο **E-mail address**,

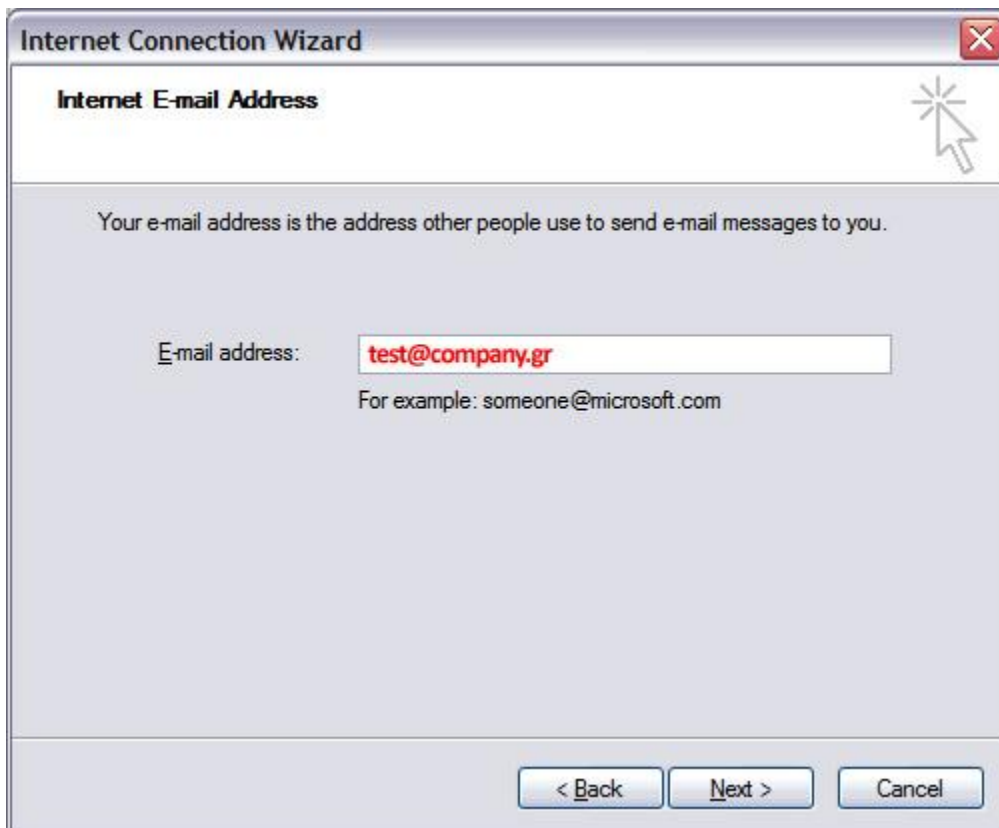

- Πατήστε **Next**

# 5.

Στο παράθυρο **E-mail Server Names** συμπληρώστε τα παρακάτω:

- My incoming mail server is a **POP3**
- Incoming mail server (POP3): **mx.softways.gr**
- SMTP or Outgoing server: **mx.softways.gr**

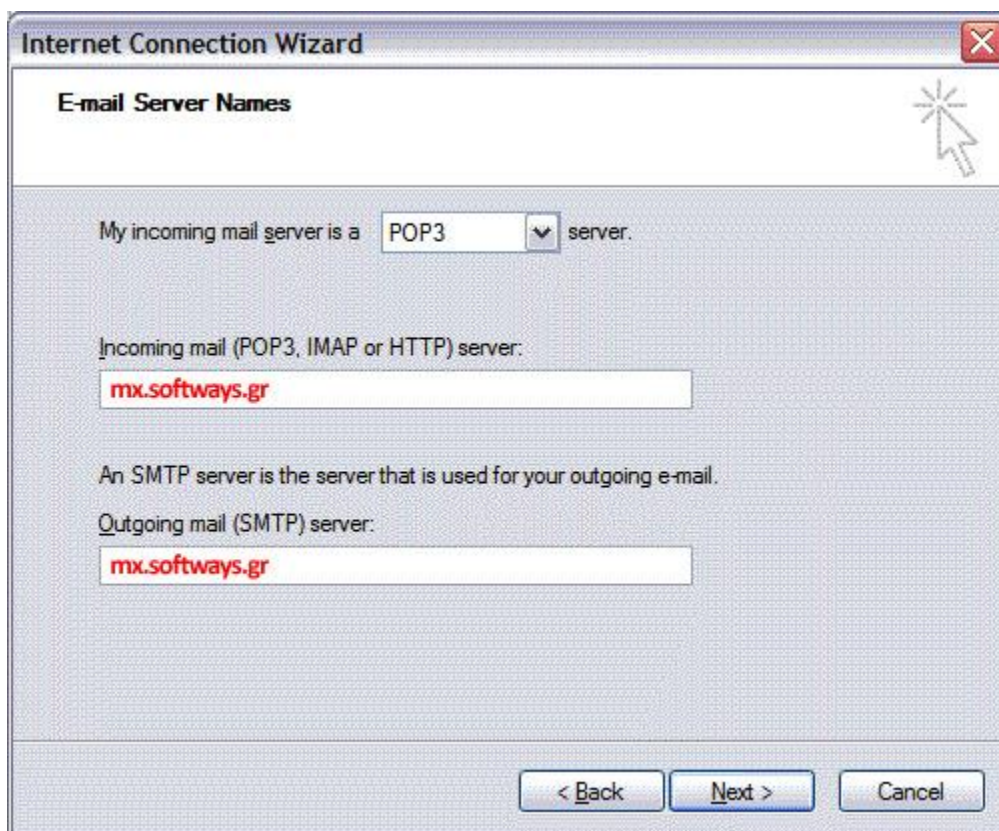

My incoming mail server is a  server.

Incoming mail (POP3, IMAP or HTTP) server:

An SMTP server is the server that is used for your outgoing e-mail.  
Outgoing mail (SMTP) server:

At the bottom of the dialog box, there are three buttons: '< Back', 'Next >', and 'Cancel'. A mouse cursor is visible over the 'Next >' button.

- Πατήστε **Next**

# 6.

Συμπληρώστε τα πεδία που εμφανίζονται:

- **Account name:** **test.company.gr** (προσοχή! βάζουμε τελεία και όχι @)
- **Password:** **xxxxxxxx** (σας το έχουμε δώσει)
- Τσεκάρτε το **Remember password**

- Πατήστε **Next**

# 7.

Πατήστε **Finish**

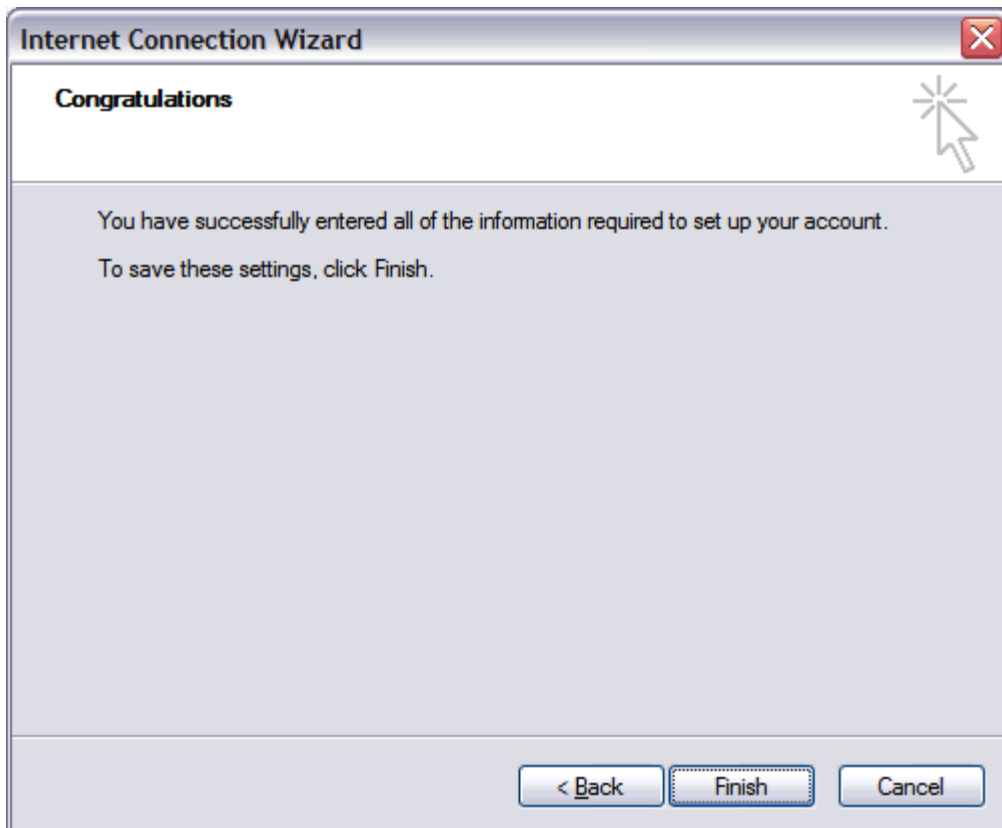

# 8.

Στην ετικέτα **Mail**:

- επιλέξτε το λογαριασμό email που μόλις δημιουργήσατε
- πατήστε **Properties**

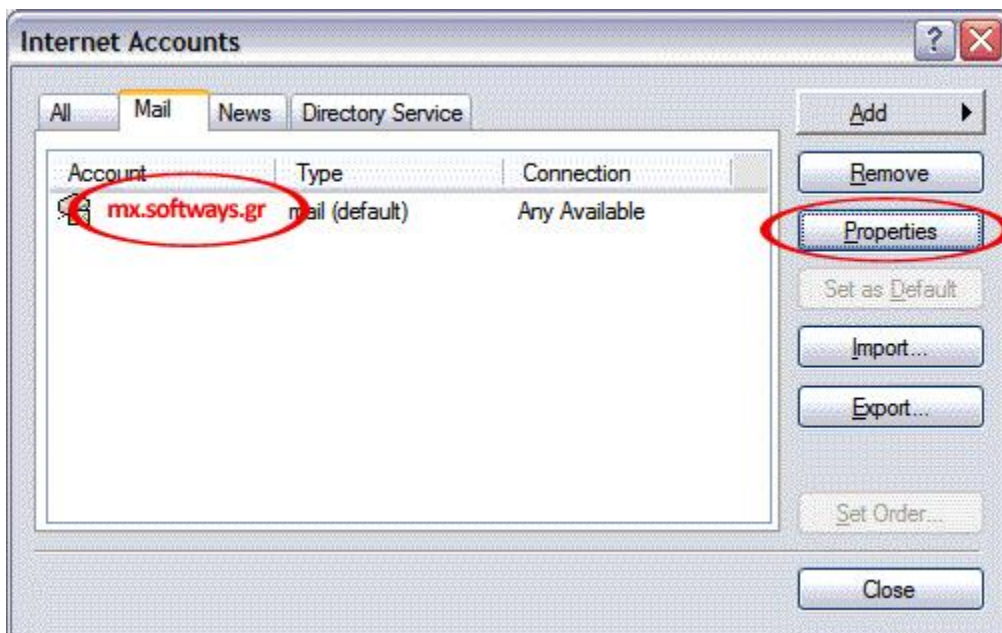

# 9.

Επιλέξτε την ετικέτα **Servers**

- Τσεκάρετε το **My server requires authentication**
- Πατήστε **Apply**

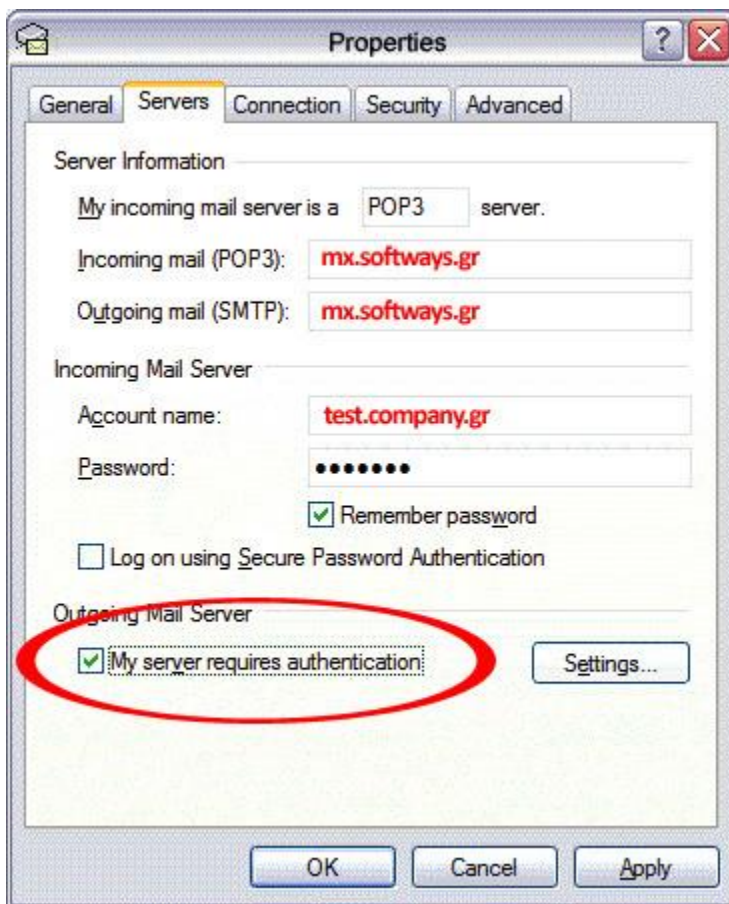

# 10.

Επιλέξτε την ετικέτα **Advanced**

- Επιβεβαιώστε ότι υπάρχουν τα νούμερα **110** και **25** όπως εμφανίζονται στην εικόνα
- Επιβεβαιώστε ότι οι άλλες επιλογές είναι ανενεργές
- Πατήστε **OK**

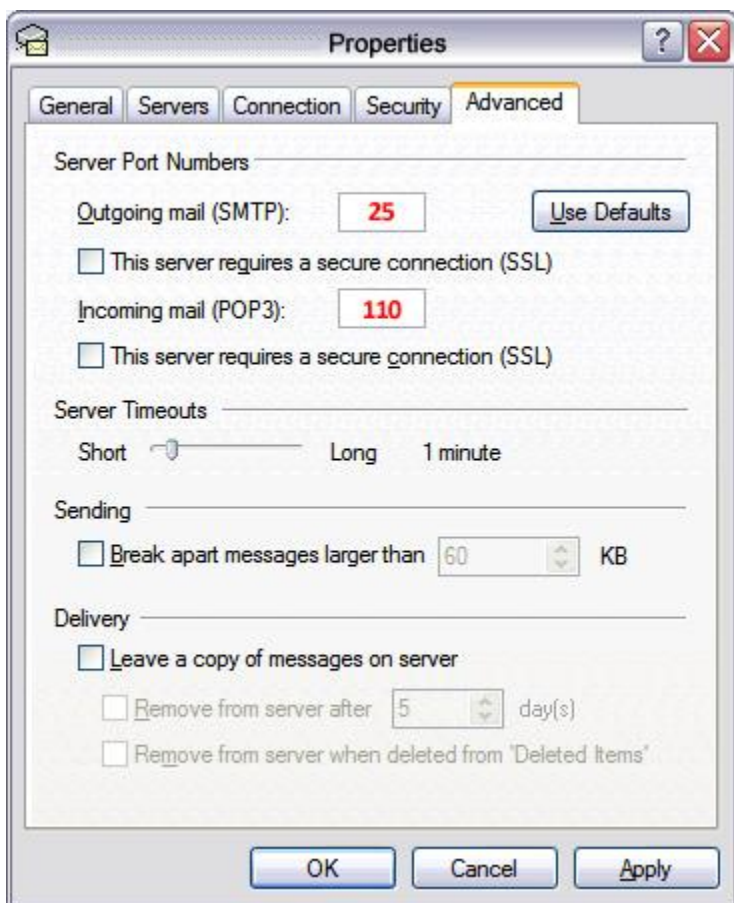

Πατήστε **Close** για να κλείσετε το παράθυρο **Internet Accounts** και να επιστρέψετε στο Outlook Express. Δοκιμάστε το email σας (στείλτε/λάβετε). Καλή συνέχεια...